Deutsche Hochschule
German University of Applied Sciences

Studienplan

Bachelorstudiengang Change & Innovationsmanagement (B.A.)

Fernstudium | 100 % online | deutsch

Bachelor Fernstudium Change- & Innovationsmanagement (B.A.)

Der Studiengang im Überblick

In Zeiten umfassender Disruption aufgrund von zunehmender Digitalisierung, gesättigten Märkten und verändertem Kundenverhalten ist die **kreative Innovationskraft** eines Unternehmens sowie die **gezielte Anpassungsfähigkeit** an neue Anforderungen für Firmen die Basis für dauerhaften wirtschaftlichen Erfolg. Die erfolgreiche Umsetzung von Innovationen, z.B. in Form von neuen Produktentwicklungen, Serviceinnovationen oder die Etablierung digitaler Geschäftsmodelle, bedingt **umfassende Veränderungsprozesse im Unternehmen**. Dies wiederum erfordert ein gutes Change-Management.

Dank des innovativen Studienmodells der GU studieren Sie mit **vollkommener Flexibilität und freier Zeiteinteilung**. Dennoch ist es möglich, sich mit **anderen Studierenden zu vernetzen** und in gemeinsamen Projekten **wertvolle Teamfähigkeiten** zu erlernen.

Schlüsselkompetenzen

Managementkompetenzen

Betriebswirtschaftliche Grundkompetenzen

Spezifische Kompetenzen des Studiengangs

Umsetzungsmodule & Bachelorarbeit

An der GU erwartet Sie ein **durchdachter kompetenzbasierter Studienaufbau**. Schlüsselkompetenzen, Management- und BWL-Kompetenzen, fachspezifische Spezialkompetenzen sowie zahlreiche Umsetzungsmodule stellen einen **erstklassigen Praxistransfer** sicher und ebnen den Weg für einen **erfolgreichen beruflichen Werdegang**.

Wussten Sie schon?

Dank des einzigartigen Aufbaus unserer Studiengänge können Sie das erste Semester als **Orientierungssemester** nutzen, und nach Wunsch auch nach Studienstart noch die Fachrichtung wechseln.

Starten Sie daher unbeschwert Ihr Wunschstudiengang, um das Studienkonzept und das Studienerlebnis an der GU kennen zu lernen, und kontaktieren Sie uns, falls Sie sich nach dem ersten Semester neu orientieren möchten.

Bachelor Fernstudium Change- & Innovationsmanagement (B.A.)

Exemplarischer Studienverlaufsplan

Im Rahmen Ihres Studiums an der GU sind Sie an **keinen festgelegte Verlaufsplan** gebunden, sondern können ab dem Orientierungssemester den Studienablauf selbst bestimmen. In diesem exemplarischen Verlaufsplan sehen Sie, wie Ihr Studienablauf aussehen könnte.

	Modul	ECTS Credits
1. Semester	Grundlagen wissenschaftliches Arbeiten	6
	Kommunikation / Präsentation / Moderation	6
	Grundlagen Organisation und Management	6
	Grundlagen Betriebswirtschaft (deutsch-englisch)	6
	Mikro- / Makroökonomie	6
2. Semester	Wirtschaftsmathematik und Statistik	6
	Anwendung des wissenschaftlichen Arbeitens	6
	Kosten- / Leistungsrechnung und Buchführung	6
	HR Management	6
	Change Management und Kommunikation	6
3. Semester	Produktion und Logistik	6
	Einführung Marketing	6
	Leadership im Change Management	6
	Projektmanagement	6
	Digitale Kompetenzen	6
4. Semester	Critical Thinking / Planung & Zeitmanagement	6
	Wissensmanagement / Innovationsmanagement	6
	Innovation und Technologie	6
	Methoden & Anwendung d. Change Management	6
	Gesellschaftliche und soziale Verantwortung / Ethik	6
5. Semester	Wirtschaftsinformatik	6
	Digitale Geschäftsmodelle	6
	Risiko- und Krisenmanagement	6
	Advanced Leadership	6
	Strategische Unternehmensführung	6
6. Semester	Wahlpflichtmodul	6
	Praxisprojekt	12
	Bachelorthesis	12
	Summe Gesamtstudium	**180**

Sie absolvieren jedes Modul einzeln und in Ihrem **eigenen Tempo**, und schließen dieses mit einer Modulprüfung ab, wenn Sie sich dafür bereit fühlen. So vermeiden Sie Belastungsspitzen und passen Ihr Studium an Ihren Lebensrhythmus an.

Als Richtlinie haben Sie zum Beispiel im Rahmen des **Vollzeit-Studienmodells 5 Prüfungsleistungen pro Semester** zu absolvieren, um das Studium in der Mindeststudienzeit abzuschließen.

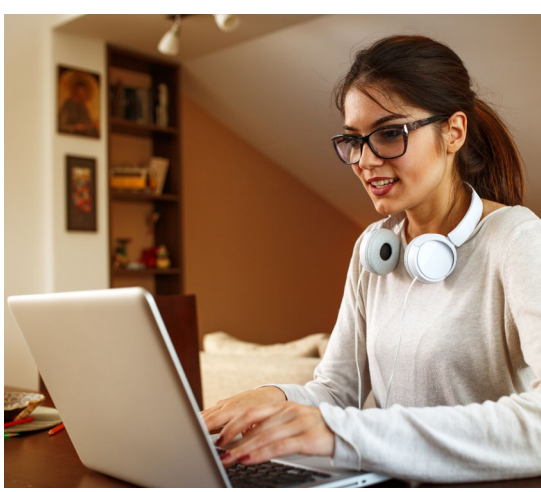

Als GU Student:in oder auch nach Ihrem Abschluss können Sie **zwei zusätzliche Wahlmodule kostenlos** absolvieren.
Für diese Module bekommen Sie auch Credits verliehen, die bei späteren Weiterbildungen wie Hochschulzertifikaten angerechnet werden können.

Bachelor Fernstudium Change- & Innovationsmanagement (B.A.)

Ihre Karrieremöglichkeiten

Für wen eignet sich diese Studienrichtung?

Der Studiengang Change- und Innovationsmanagement richtet sich an Studieninteressierte, die eine berufliche Karriere in der **Analyse, Planung und Gestaltung von Veränderungsprozessen** und/oder der Entwicklung bzw. Einführung von Innovationen in Unternehmen und der Gesellschaft anstreben.

Der Studiengang steht **(Fach-)Abiturient:innen** ebenso offen, wie **Berufstätigen aus allen Branchen und Unternehmensbereichen**, welche aufbauend auf ihre berufspraktischen Erfahrungen neben dem Beruf einen staatlich anerkannten akademischen Abschluss anstreben.

Diese Karrieremöglichkeiten stehen Ihnen offen

Gerade in Zeiten kontinuierlichen Wandels ist es wichtig zu wissen, wie man mit Konflikten und der Kommunikation in Unternehmen umgeht. Nach Abschluss des Bachelor Studiums Change- und Innovationsmanagement verfügen Sie über breit gefächerte berufliche Karrieremöglichkeiten. Zu den typischen Jobaussichten nach dem Abschluss zählen beispielsweise die **Produktentwicklung**, das **Projektmanagement** und die **Organisationsentwicklung**.

Consultant Organisationsentwicklung

Ihre Aufgabe besteht darin, die Flexibilität und Leistungsfähigkeit Ihres Unternehmens zu erhöhen. Dies indem die Bedürfnisse und Besonderheiten der Menschen als Leistungsträger einer Organisation in Betrachtung gezogen werden.

Als Projektmanager:in haben Sie alle Fäden in der Hand! So nutzen Sie Ihre organisatorischen Fähigkeiten und analytisches Denken, um Projekte effizient und zielgerichtet zum erfolgreichen Abschluss zu begleiten.

Projektmanager:in

Mitarbeiter:in Produktentwicklung

Sie entwickeln neue Produkte auf Basis des bestehenden Bedarfs einer bestimmten Zielgruppe. Ebenso sind Sie für Produktverbesserungen und die Kostenanalysen zuständig. Im Fokus steht abgesehen von der Marktforschung die Forschung am Produkt: Materialien, Formen, Designs.

Ihr Studienerlebnis an der GU

Studienmodelle und Gebühren

Nichts ist wertvoller als Ihre Bildung. An der GU ermöglichen wir Ihnen ein **flexibles Bachelor Fernstudium**, welches sich perfekt an Ihr Leben anpasst. Sie können **neben dem Job, im Ausland oder mit Kind studieren** – kein Problem mit unseren vielfältigen Studienmodellen und **kostenlosen Verlängerungsoptionen**.

Vollzeit

36 Monate
€ 350,- monatlich
Gesamtgebühren: € 12.600,-

+ kostenlose Verlängerung (bis zu 12 Monate)
+ 10 % Rabatt bei Sofortzahlung
+ Kostennachlass für Anrechnungen

Teilzeit I

45 Monate
€ 320,- monatlich
Gesamtgebühren: € 14.400,-

+ kostenlose Verlängerung (bis zu 12 Monate)
+ 10 % Rabatt bei Sofortzahlung
+ Kostennachlass für Anrechnungen

Teilzeit II

60 Monate
€ 255,- monatlich
Gesamtgebühren: € 15.300,-

+ kostenlose Verlängerung (bis zu 12 Monate)
+ 10 % Rabatt bei Sofortzahlung
+ Kostennachlass für Anrechnungen

Teilzeit III

72 Monate
€ 225,- monatlich
Gesamtgebühren: € 16.200,-

+ kostenlose Verlängerung (bis zu 12 Monate)
+ 10 % Rabatt bei Sofortzahlung
+ Kostennachlass für Anrechnungen

Ihr Studienerlebnis an der GU

So starten Sie Ihr Studium

Zulassungs-voraussetzungen

Für ein Studium an der GU gelten die allgemeinen Zulassungsvoraussetzungen des Landes Brandenburg. Dementsprechend kann zum Bachelorstudium zugelassen werden, wer **einen der folgenden Nachweise** erbringt:

» die allgemeine Hochschulreife
» die fachgebundene Hochschulreife
» die Fachhochschulreife
» einen berufsqualifizierenden Hochschulabschluss
» eine erfolgreich bestandene Meisterprüfung
» einen Fortbildungsabschluss
» einen Abschluss einer staatlichen oder staatlich anerkannten Fachschule in öffentlicher freier Trägerschaft
» einen mittleren Schulabschluss und eine für das Studium geeignete abgeschlossene Berufsausbildung mit einer danach erworbenen mind. zweijährigen Berufserfahrung

Anmeldung

Beim Bachelor Fernstudium an der GU gibt es **keine festgelegten Semesterzeiten**. Unabhängig davon, ob Sie schon nächste Woche oder zu einem bestimmten Termin starten möchten, können Sie sich **jederzeit online anmelden**. Sie erhalten nach Prüfung der Zulassungsvoraussetzungen umgehend Ihr Login für den eCampus.

Alle Dokumente sowie das Anmeldeformular finden Sie auf unserer Website: **gu-hochschule.de/anmeldung**

Haben Sie noch Fragen?

Unser Studienberatungsteam ist gerne persönlich für Sie da, beantwortet all Ihre Fragen rund um das Fernstudium an der GU und unterstützt Sie bei Ihrem Entscheidungsprozess. Wir freuen uns auf Ihre Kontaktaufnahme!

studienberatung@gu-hochschule.de

+49 173 961 57 86

GU Deutsche Hochschule für angewandte Wissenschaften
Jägerallee 26
14469 Potsdam
Deutschland

gu-hochschule.de

Deutsche Hochschule
German University of Applied Sciences

Hinweis: Die GU Deutsche Hochschule für angewandte Wissenschaften ist eine in Gründung befindliche Hochschule, welche voraussichtlich im Oktober 2022 den Studienbetrieb aufnehmen wird.

Version März 2022