Deutsche Hochschule
German University of Applied Sciences

Studienplan

Bachelorstudiengang Supply Chain Management (B.A.)

Fernstudium | 100 % online | deutsch

Bachelor Fernstudium Supply Chain Management (B.A.)

Der Studiengang im Überblick

Das moderne **Supply Chain Management** verfügt über eine unternehmensübergreifende Sicht auf sämtliche Geschäftsprozesse und verbindet alle Bereiche der Betriebswirtschaftslehre, wie **Einkauf, Produktion, Distribution, Marketing oder Controlling**. Daher bereitet Sie der Bachelorstudiengang Supply Chain Management auf ein interessantes und vielseitiges Tätigkeitsfeld mit sehr guten Berufsaussichten vor. Sie erwerben ein profundes Wissen über die **Aufgaben, Ziele und Methoden eines modernen Beschaffungsmanagements**, Lieferantenmanagements und der Produktionsprozessentwicklung. Dabei spielen die Optimierungsprozesse eine ebenso große Rolle wie deren Nachhaltigkeit.

Dank des innovativen Studienmodells der GU studieren Sie mit **vollkommener Flexibilität und freier Zeiteinteilung**. Dennoch ist es möglich, sich mit **anderen Studierenden zu vernetzen** und in gemeinsamen Projekten **wertvolle Teamfähigkeiten** zu erlernen.

Schlüsselkompetenzen

Managementkompetenzen

Betriebswirtschaftliche Grundkompetenzen

Spezifische Kompetenzen des Studiengangs

Umsetzungsmodule & Bachelorarbeit

An der GU erwartet Sie ein **durchdachter kompetenzbasierter Studienaufbau**. Schlüsselkompetenzen, Management- und BWL-Kompetenzen, fachspezifische Spezialkompetenzen sowie zahlreiche Umsetzungsmodule stellen einen **erstklassigen Praxistransfer** sicher und ebnen den Weg für einen **erfolgreichen beruflichen Werdegang**.

Wussten Sie schon?

Dank des einzigartigen Aufbaus unserer Studiengänge können Sie relativ **problemlos den Studiengang wechseln**. Nach dem ersten Semester ist zum Beispiel nur ein Modul nachzuholen. Der Studiengangwechsel ist an der GU gebührenfrei!
Starten Sie daher unbeschwert Ihr Wunschstudiengang, um das Studienkonzept und das Studienerlebnis an der GU kennen zu lernen, und kontaktieren Sie uns, falls Sie sich neu orientieren möchten.

Bachelor Fernstudium Supply Chain Management (B.A.)

Exemplarischer Studienverlaufsplan

Im Rahmen Ihres Studiums an der GU sind Sie an **keinen festgelegte Verlaufsplan** gebunden, sondern können ab dem Orientierungssemester den Studienablauf selbst bestimmen. In diesem exemplarischen Verlaufsplan sehen Sie, wie Ihr Studienablauf aussehen könnte.

	Modul	ECTS Credits
1. Semester	Grundlagen wissenschaftliches Arbeiten	6
	Kommunikation / Präsentation / Moderation	6
	Grundlagen Organisation und Management	6
	Grundlagen Betriebswirtschaft (deutsch-englisch)	6
	Produktion und Logistik	6
2. Semester	Wirtschaftsmathematik und Statistik	6
	Anwendung des wissenschaftlichen Arbeitens	6
	Supply Chain Management	6
	Mikro- / Makroökonomie	6
	Einführung Marketing	6
3. Semester	Kosten- / Leistungsrechnung und Buchführung	6
	HR Management	6
	Qualitätsmanagement / Prozessmangement	6
	Projektmanagement	6
	Digitale Kompetenzen	6
4. Semester	Critical Thinking / Planung & Zeitmanagement	6
	Wissens- und Innovationsmanagement	6
	Produktionsprozessentwicklung	6
	Beschaffungsmanagement	6
	Gesellschaftliche und soziale Verantwortung / Ethik	6
5. Semester	Wirtschaftsinformatik	6
	Wirtschaftspolitik und Transportmanagement	6
	Lieferantenmanagement	6
	Internationale Supply Chain und Global Trade	6
	Strategisches Supply Chain Management	6
6. Semester	Wahlpflichtmodul	6
	Praxisprojekt	12
	Bachelorthesis	12
	Summe Gesamtstudium	**180**

Sie absolvieren jedes Modul einzeln und in Ihrem **eigenen Tempo**, und schließen dieses mit einer Modulprüfung ab, wenn Sie sich dafür bereit fühlen. So vermeiden Sie Belastungsspitzen und passen Ihr Studium an Ihren Lebensrhythmus an.

Als Richtlinie haben Sie zum Beispiel im Rahmen des **Vollzeit-Studienmodells 5 Prüfungsleistungen pro Semester** zu absolvieren, um das Studium in der Mindeststudienzeit abzuschließen.

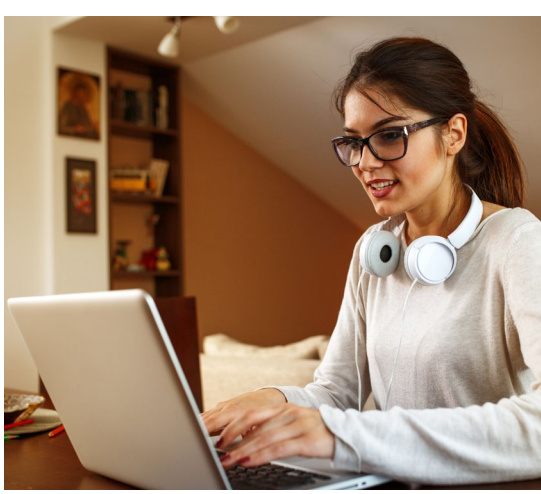

Als GU Student:in oder auch nach Ihrem Abschluss können Sie **zwei zusätzliche Wahlmodule kostenlos** absolvieren.
Für diese Module bekommen Sie auch Credits verliehen, die bei späteren Weiterbildungen wie Hochschulzertifikaten angerechnet werden können.

Bachelor Fernstudium Supply Chain Management (B.A.)

Ihre Karrieremöglichkeiten

Für wen eignet sich diese Studienrichtung?

Das Bachelorstudium **Supply Chain Management** richtet sich an Studieninteressierte, die gerne koordinieren, planen und optimieren und über die Unternehmensgrenzen hinaus tätig sein möchten.

Der Studiengang steht **(Fach-)Abiturient:innen** ebenso offen, wie **Berufstätigen aus allen Branchen und Unternehmensbereichen**, welche aufbauend auf ihre berufspraktischen Erfahrungen neben dem Beruf einen staatlich anerkannten akademischen Abschluss in der Fachrichtung Supply Chain Management anstreben.

Diese Karrieremöglichkeiten stehen Ihnen offen

Nach Abschluss des Bachelorstudiums Supply Chain Management können Sie nicht nur anhand zahlreicher Handlungsfelder in der überbetrieblichen Wertschöpfungskette und bei der Z**usammenarbeit mit Lieferanten und Kunden** Verbesserungspotenziale nutzen, sondern auch an den unterschiedlichsten Projekten teilhaben. Sie sind im Supply Chain Management dafür verantwortlich, dass die gesamte **Wertschöpfungs- und Lieferkette eines Unternehmens**, vom Rohstofflieferanten bis zum Kunden funktioniert.

Als Einkäufer:in sind Verhandlungsgeschick und Organisationsfähigkeit Ihre Kernkompetenzen. Sie bewerten und vergleichen Angebote, Lieferanten und Märkte. Zudem tätigen Sie den Einkauf von Waren und Dienstleistungen für ein Unternehmen.

Sie sind für Material- und Warenflüsse verantwortlich: dabei erarbeiten Sie Ablaufpläne, wie Waren möglichst personal- und zeitsparend besorgt oder produziert werden können und bei den Kunden ankommen. In Ihrem Verantwortungsbereich liegt die Organisation, Steuerung und Bereitstellung der nötigen Prozesse für den reibungslosen Gütertransport.

Als Supply Chain Manager:in sind Sie für die unternehmensübergreifenden logistischen Warenströme zuständig und die Sicherstellung der Verfügbarkeit von Materialien oder Produkten. Verhandlungsgeschick ist bei der Aushandlung von Preisen und Konditionen mit Lieferanten gefordert.

Ihr Studienerlebnis an der GU

Studienmodelle und Gebühren

Nichts ist wertvoller als Ihre Bildung. An der GU ermöglichen wir Ihnen ein **flexibles Bachelor Fernstudium**, welches sich perfekt an Ihr Leben anpasst. Sie können **neben dem Job, im Ausland oder mit Kind studieren** – kein Problem mit unseren vielfältigen Studienmodellen und **kostenlosen Verlängerungsoptionen**.

Vollzeit

36 Monate
€ 350,- monatlich
Gesamtgebühren: € 12.600,-

+ kostenlose Verlängerung (bis zu 12 Monate)
+ 10 % Rabatt bei Sofortzahlung
+ Kostennachlass für Anrechnungen

Teilzeit I

45 Monate
€ 320,- monatlich
Gesamtgebühren: € 14.400,-

+ kostenlose Verlängerung (bis zu 12 Monate)
+ 10 % Rabatt bei Sofortzahlung
+ Kostennachlass für Anrechnungen

Teilzeit II

60 Monate
€ 255,- monatlich
Gesamtgebühren: € 15.300,-

+ kostenlose Verlängerung (bis zu 12 Monate)
+ 10 % Rabatt bei Sofortzahlung
+ Kostennachlass für Anrechnungen

Teilzeit III

72 Monate
€ 225,- monatlich
Gesamtgebühren: € 16.200,-

+ kostenlose Verlängerung (bis zu 12 Monate)
+ 10 % Rabatt bei Sofortzahlung
+ Kostennachlass für Anrechnungen

Ihr Studienerlebnis an der GU

So starten Sie Ihr Studium

Zulassungs-voraussetzungen

Für ein Studium an der GU gelten die allgemeinen Zulassungsvoraussetzungen des Landes Brandenburg. Dementsprechend kann zum Bachelorstudium zugelassen werden, wer **einen der folgenden Nachweise** erbringt:

» die allgemeine Hochschulreife
» die fachgebundene Hochschulreife
» die Fachhochschulreife
» einen berufsqualifizierenden Hochschulabschluss
» eine erfolgreich bestandene Meisterprüfung
» einen Fortbildungsabschluss
» einen Abschluss einer staatlichen oder staatlich anerkannten Fachschule in öffentlicher freier Trägerschaft
» einen mittleren Schulabschluss und eine für das Studium geeignete abgeschlossene Berufsausbildung mit einer danach erworbenen mind. zweijährigen Berufserfahrung

Anmeldung

Beim Bachelor Fernstudium an der GU gibt es **keine festgelegten Semesterzeiten**. Unabhängig davon, ob Sie schon nächste Woche oder zu einem bestimmten Termin starten möchten, können Sie sich **jederzeit online anmelden**. Sie erhalten nach Prüfung der Zulassungsvoraussetzungen umgehend Ihr Login für den eCampus.

Alle Dokumente sowie das Anmeldeformular finden Sie auf unserer Website: **gu-hochschule.de/anmeldung**

Haben Sie noch Fragen?

Unser Studienberatungsteam ist gerne persönlich für Sie da, beantwortet all Ihre Fragen rund um das Fernstudium an der GU und unterstützt Sie bei Ihrem Entscheidungsprozess. Wir freuen uns auf Ihre Kontaktaufnahme!

studienberatung@gu-hochschule.de

+49 173 961 57 86

GU Deutsche Hochschule für angewandte Wissenschaften
Jägerallee 26
14469 Potsdam
Deutschland

gu-hochschule.de

Deutsche Hochschule
German University of Applied Sciences

Hinweis: Die GU Deutsche Hochschule für angewandte Wissenschaften ist eine in Gründung befindliche Hochschule, welche voraussichtlich Anfang 2023 den Studienbetrieb aufnehmen wird.

Version Oktober 2022